

HINWEISE:
 Alle Maße sind ca.-Maße und am Bau zu überprüfen.
 Im konkreten Fall sind die Planenträgungen örtlich abzugleichen.
 Der Grundriss, Wandstärken etc. sind vorbehaltlich der möglichen Bauforderungen und bautechnischen und statischen Erfordernisse.

Die angegebenen Fenstermaße sind lichte Leibungsmaße, die Brüstungshöhen gelten ab OK vorh. FFb.
 Die angegebenen Türmaße sind lichte Durchgangsmaße!

- Bestand
- Abbruch
- Neubau - Trockenbau/Mauerwerk

Abgefragt	Geht	Beantwortet	Datum

Alle Maße sind am Bau zu prüfen!



Geländewirtschaft Cottbus GmbH
 Wichener Straße 3
 03046 Cottbus

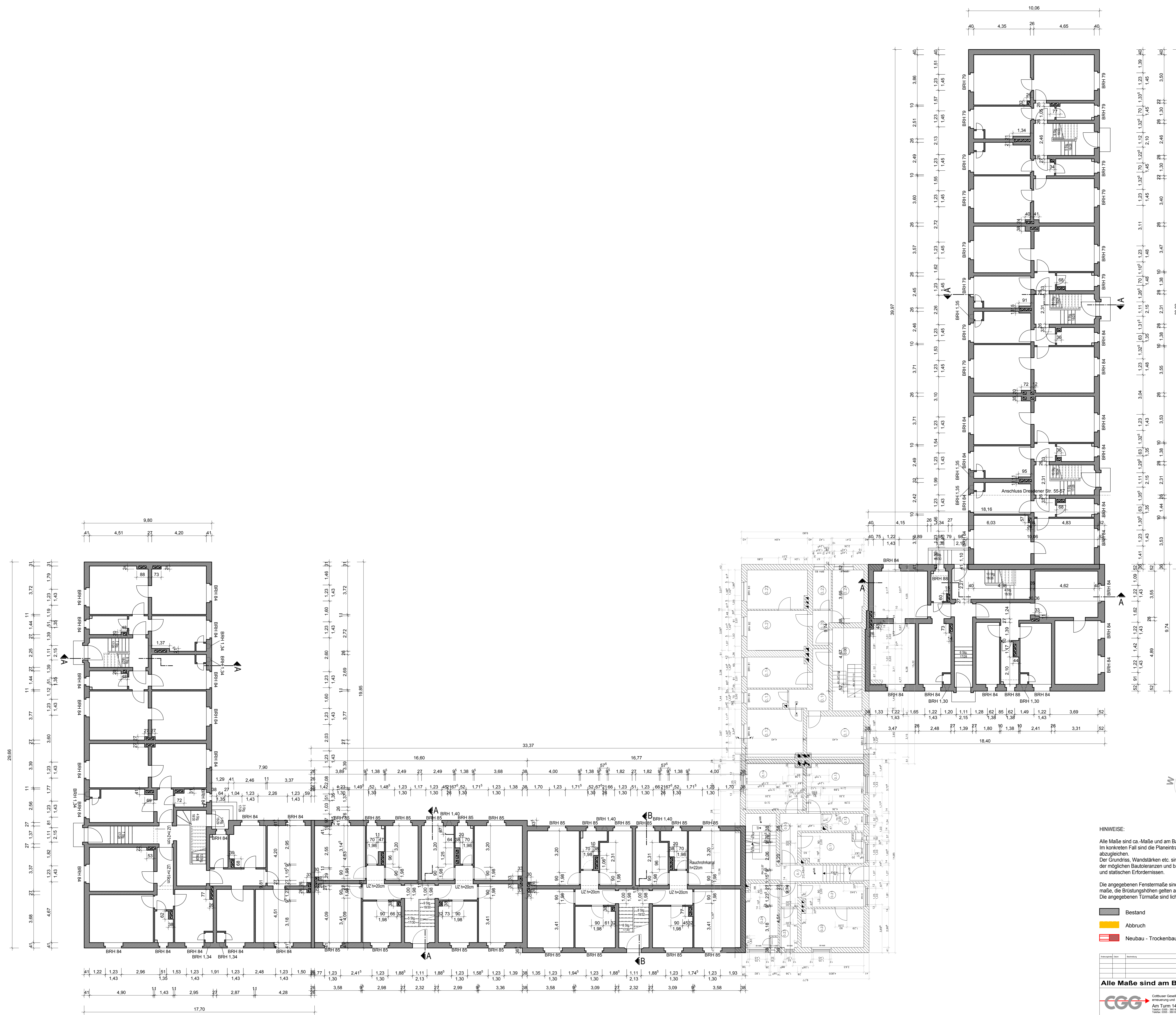

HINWEISE:

Alle Maße sind ca.-Maße und am Bau zu überprüfen. Im konkreten Fall sind die Pläneintragungen örtlich abzugleichen.

Der Grundriss, Wandstärken etc. sind vorbehaltlich der möglichen Baubestimmungen und bautechnischen und statischen Erfordernissen.

Die angegebenen Fenstermaße sind lichte Leubungsinnermaße, die Brüstungshöhen gelten ab OK vorh. FFS. Die angegebenen Türmaße sind lichte Durchgangsmaße!

Bestand
 Abbruch
 Neubau - Trockenbau/Mauerwerk

Alle Maße sind am Bau zu prüfen!

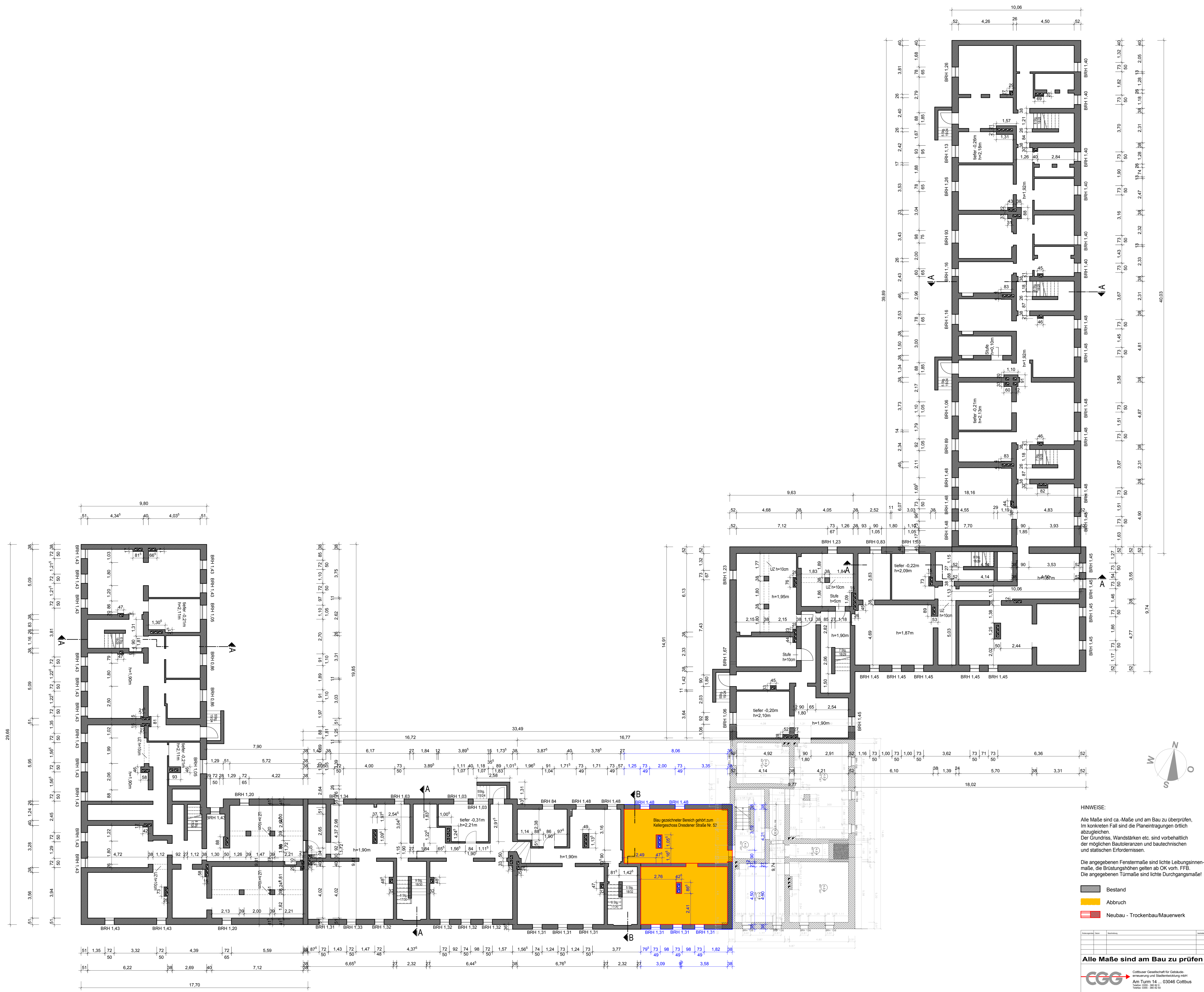

- HINWEISE:**
- Alle Maße sind ca-Maße und am Bau zu überprüfen. Im konkreten Fall sind die Planeintragungen örtlich abzugleichen.
 - Der Grundriss, Wandstärken etc. sind vorbehaltlich der möglichen Baugrenzlinien und bautechnischen und statischen Erfordernissen.
 - Die angegebenen Fenstermaße sind lichte Lebungsinnenmaße, die Stützhöhen gelten ab OK vorh. FF8.
 - Die angegebenen Turmmaße sind lichte Durchgangsmaße!
- Bestand
 - Abbruch
 - Neubau - Trockenbau/Mauerwerk

Alle Maße sind am Bau zu prüfen !

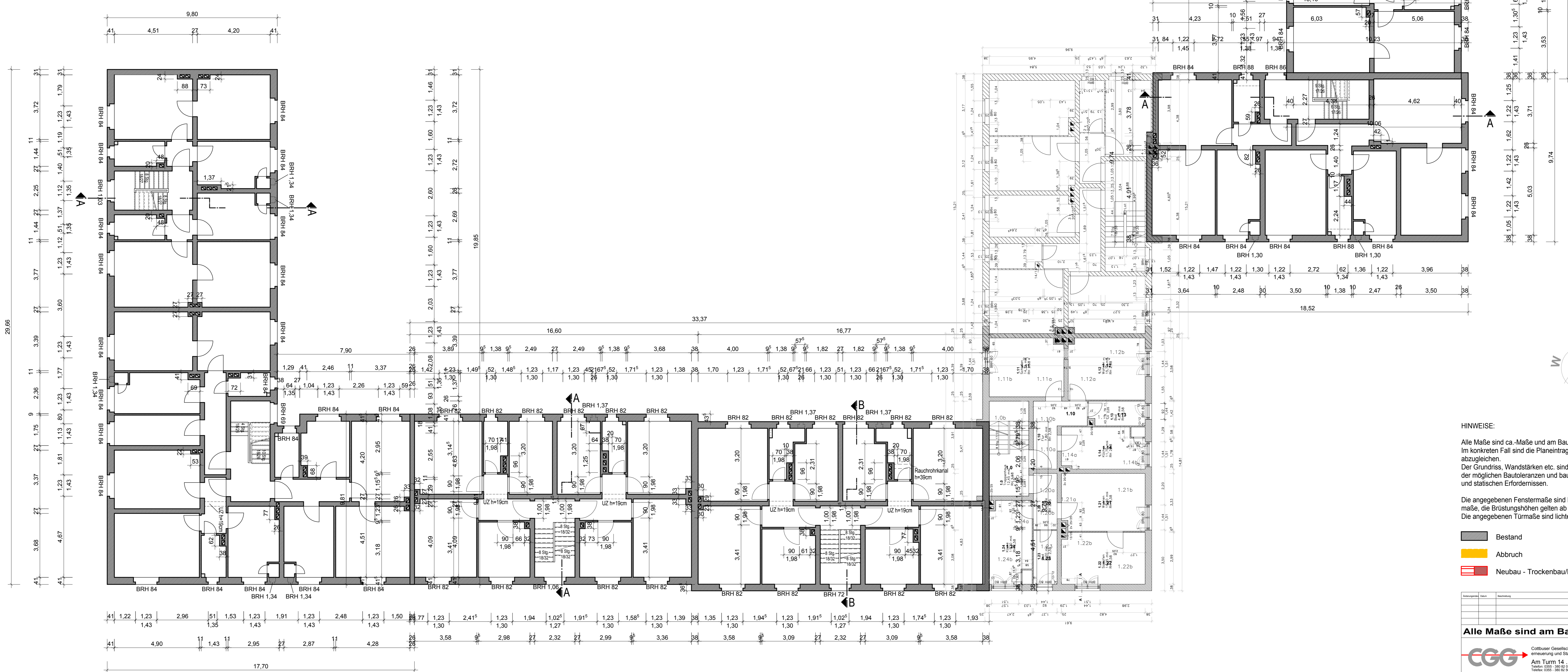

HINWEISE:

Alle Maße sind ca.-Maße und am Bau zu überprüfen.
Im konkreten Fall sind die Pläneintragungen örtlich abzugleichen.
Der Grundriss, Wandstärken etc. sind vorbehaltlich der möglichen Bauteilanzügen und bautechnischen und statischen Erfordernissen.

Die angegebenen Fenstermaße sind lichte Leibungsinnenmaße, die Brüstungshöhen gelten ab OK vorh. FFB.
Die angegebenen Turmmaße sind lichte Durchgangsmaße!

Bestand
 Abbruch
 Neubau - Trockenbau/Mauerwerk

Bezeichnung	Maßstab	Blatt

Alle Maße sind am Bau zu prüfen !

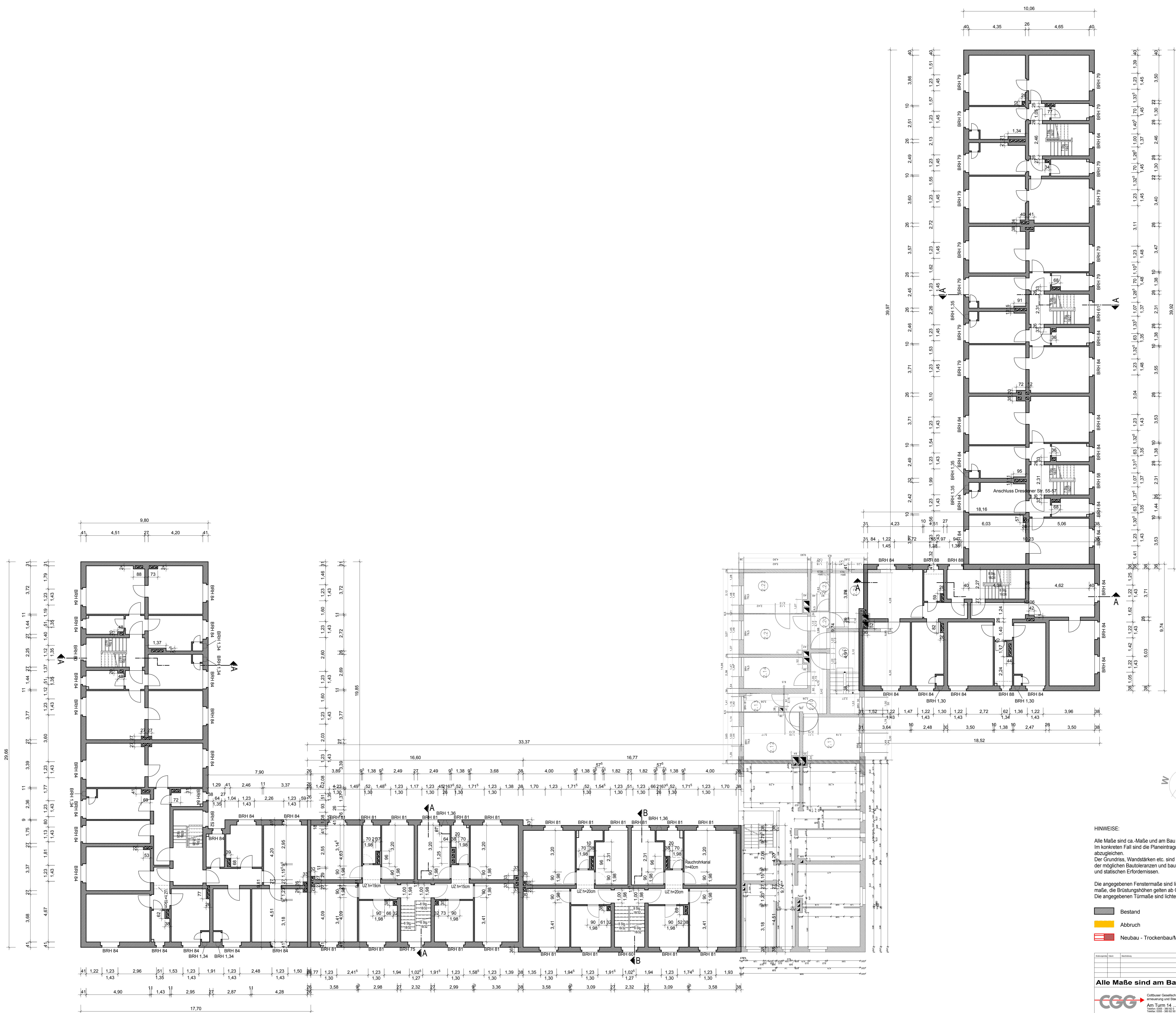

HINWEISE:

Alle Maße sind ca.-Maße und am Bau zu überprüfen.
 Im konkreten Fall sind die Planenträgerungen örtlich abzugleichen.
 Der Grundriss, Wandstärken etc. sind vorbehaltlich der möglichen Bauleistungen und bautechnischen und statischen Erfordernisse.

Die angegebenen Fenstermaße sind lichte Leibungsinnenmaße, die Brüstungshöhen gelten ab OK vorh. FF.B.
 Die angegebenen Türmaße sind lichte Durchgangsmaße!

Bestand
 Abbruch
 Neubau - Trockenbau/Mauerwerk

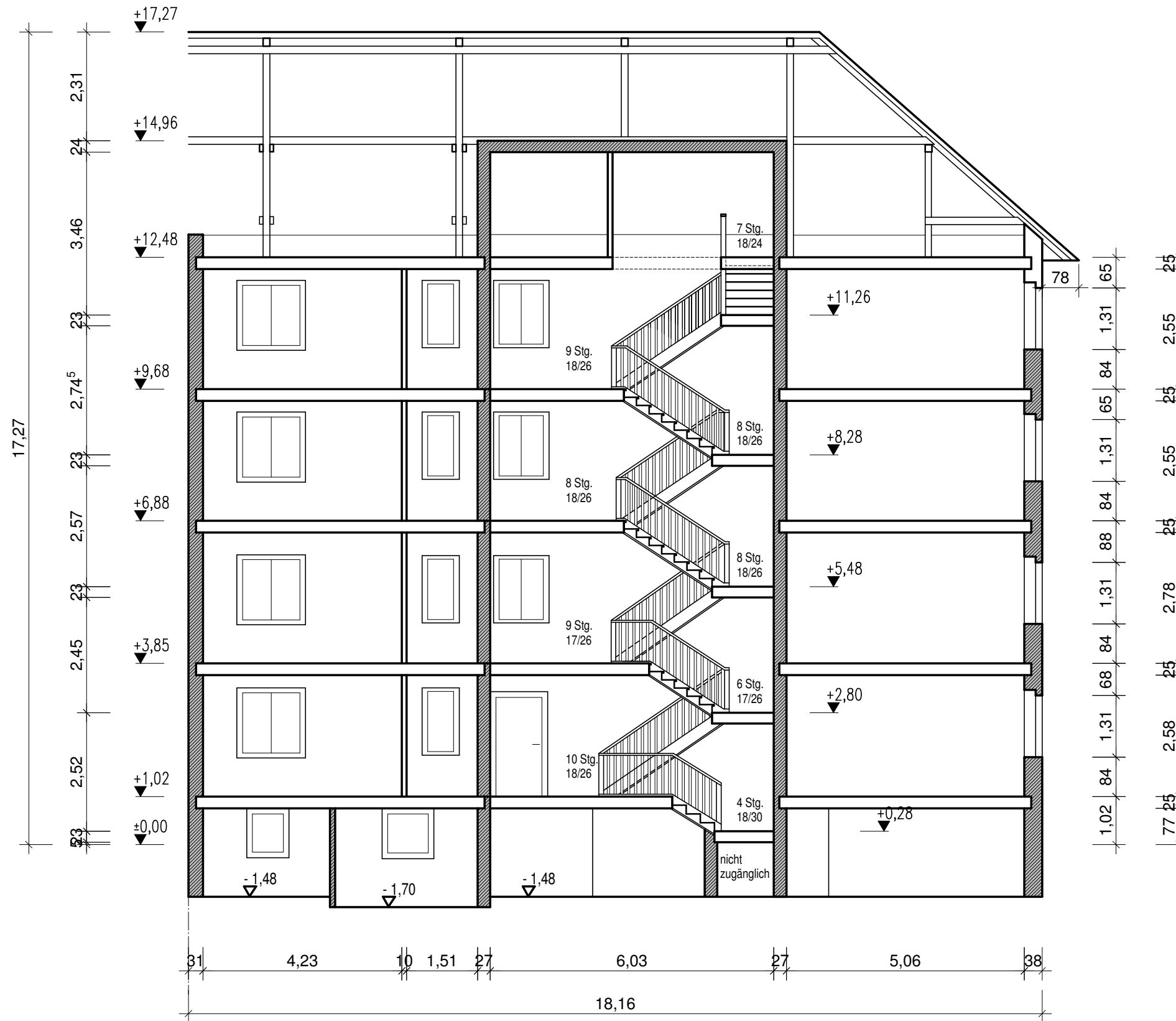

Cottbus Dresdener Str. 54 SCHNITT A-A



HINWEISE:

Alle Maße sind ca.-Maße und am Bau zu überprüfen, Im konkreten Fall sind die Planeintragungen örtlich abzugleichen.
Der Grundriss, Wandstärken etc. sind vorbehaltlich der möglichen Bautoleranzen und bautechnischen und statischen Erfordernissen.

Die angegebenen Fenstermaße sind lichte Leibungsinnenmaße, die Brüstungshöhen gelten ab OK vorh. FFB.
Die angegebenen Türmaße sind lichte Durchgangsmaße!

-  Bestand
-  Abbruch
-  Neubau - Trockenbau/Mauerwerk

Änderungsindex	Datum	Beschreibung	bearbeitet
A	2014-11-27	Ergänzung Kellergeschoß	Krause

Alle Maße sind am Bau zu prüfen !



Cottbuser Gesellschaft für Gebäude-
erneuerung und Stadtentwicklung mbH
Am Turm 14 ... 03046 Cottbus
Telefon: 0355 - 380 82 0
Telefax: 0355 - 380 82 50

Gebäudewirtschaft Cottbus GmbH
Werbener Straße 3
03046 Cottbus

Bestandsaufmaß

Dresdener Str. 54
03050 Cottbus

Bauherr

Schnitt A-A

Bauvorhaben

Leistungsphase

bearbeitet **ipeg Krause mbh** *Mross* Unterschrift Datum 06.07.2010

geprüft **ipeg Krause mbh** *Krause* Unterschrift Datum 06.07.2010

Maßstab 1 : 100

Plan-Nr. 7

Cottbus

Dresdener Str. 55-57

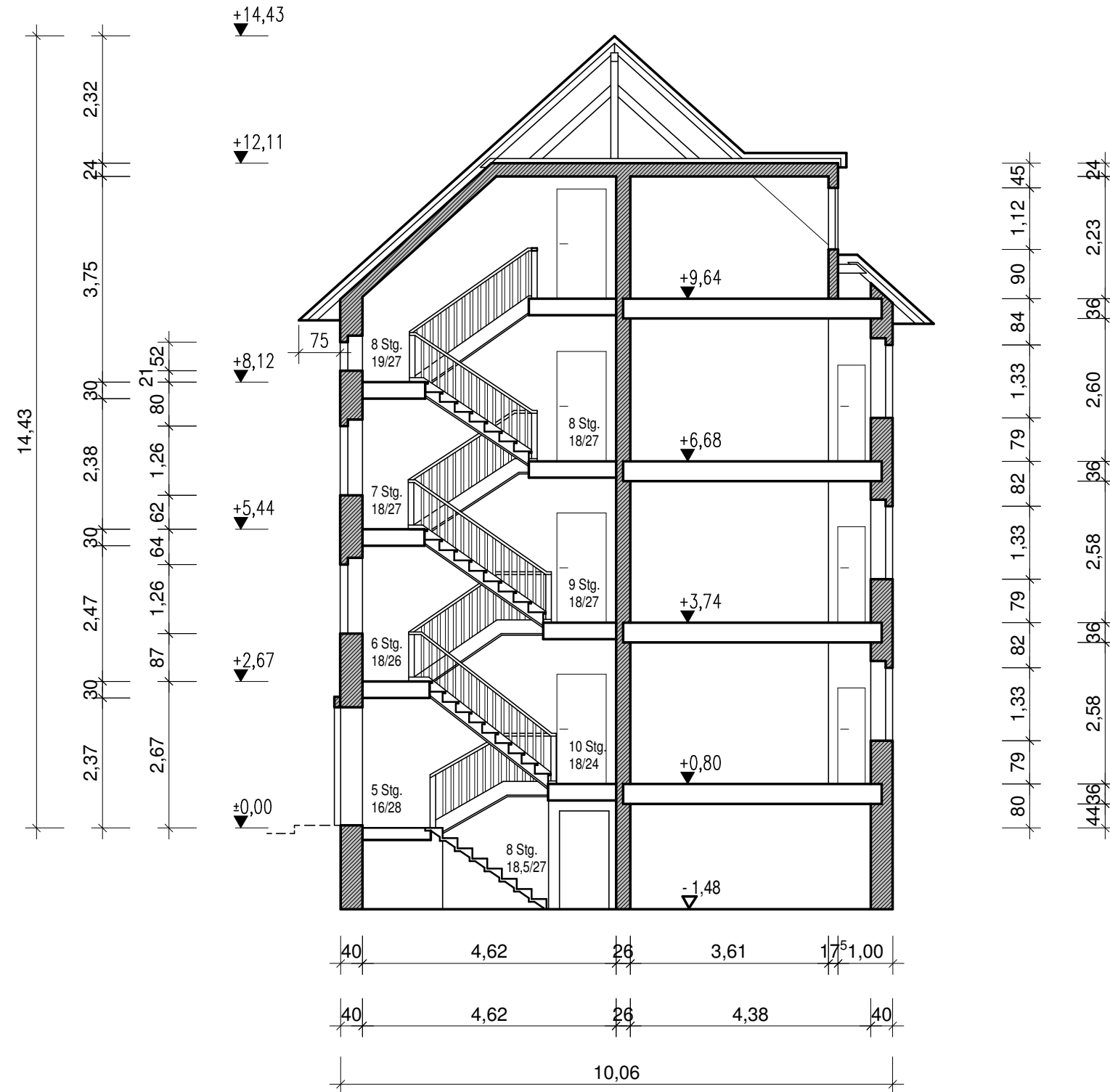

SCHNITT A-A



HINWEISE:

Alle Maße sind ca.-Maße und am Bau zu überprüfen, Im konkreten Fall sind die Planeintragungen örtlich abzugleichen.
Der Grundriss, Wandstärken etc. sind vorbehaltlich der möglichen Bautoleranzen und bautechnischen und statischen Erfordernissen.

Die angegebenen Fenstermaße sind lichte Leibungsinnenmaße, die Brüstungshöhen gelten ab OK vorh. FFB.
Die angegebenen Türmaße sind lichte Durchgangsmaße!

-  Bestand
-  Abbruch
-  Neubau - Trockenbau/Mauerwerk

Änderungsindex	Datum	Beschreibung	bearbeitet
A	2014-11-27	Ergänzung Kellergeschoß	Krause

Alle Maße sind am Bau zu prüfen !

 Cottbuser Gesellschaft für Gebäude-erneuerung und Stadtentwicklung mbH
Am Turm 14 ... 03046 Cottbus
Telefon: 0355 - 380 82 0
Telefax: 0355 - 380 82 50

Gebäudewirtschaft Cottbus GmbH Werbener Straße 3 03046 Cottbus	Bestandsaufmaß Dresdener Str. 55-57 03050 Cottbus
Bauherr	Bauvorhaben

Schnitt A-A
Planbezeichnung

bearbeitet	<i>Mross</i>	Unterschrift	13.07.2010	Datum
geprüft	<i>Krause</i>	Unterschrift	13.07.2010	Datum
			Maßstab	1 : 100
			Plan-Nr.	6

Cottbus

Gallincher Str. 11 und 12

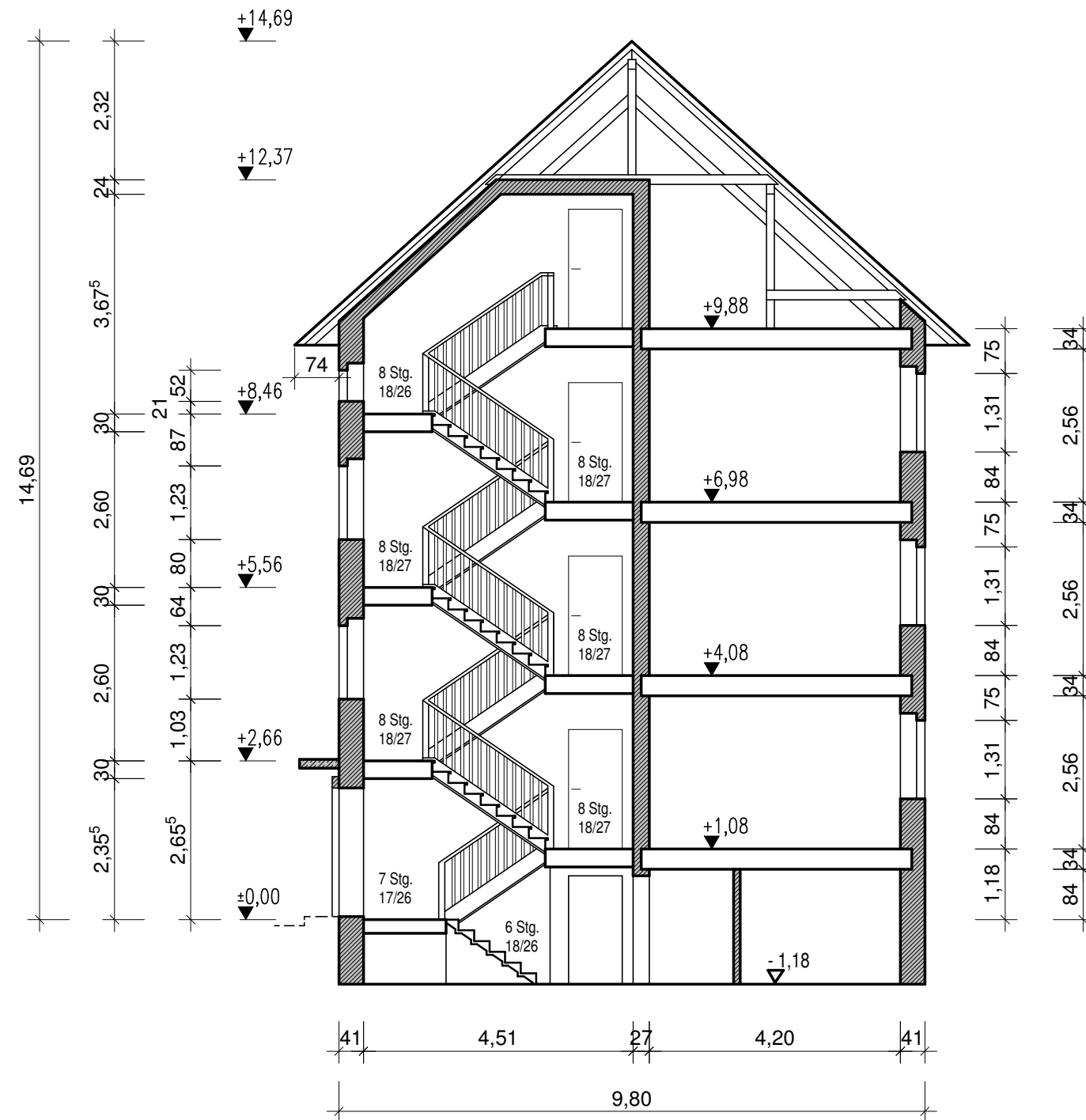

SCHNITT A-A



HINWEISE:

Alle Maße sind ca.-Maße und am Bau zu überprüfen, Im konkreten Fall sind die Planeintragungen örtlich abzugleichen.
Der Grundriss, Wandstärken etc. sind vorbehaltlich der möglichen Bautoleranzen und bautechnischen und statischen Erfordernissen.

Die angegebenen Fenstermaße sind lichte Leibungsinnenmaße, die Brüstungshöhen gelten ab OK vorh. FFB.
Die angegebenen Türmaße sind lichte Durchgangsmaße!

-  Bestand
-  Abbruch
-  Neubau - Trockenbau/Mauerwerk

Änderungsindex	Datum	Beschreibung	bearbeitet
A	2014-11-27	Ergänzung Kellergeschoß	Krause

Alle Maße sind am Bau zu prüfen !

 Cottbuser Gesellschaft für Gebäude-erneuerung und Stadtentwicklung mbH
Am Turm 14 ... 03046 Cottbus
Telefon: 0355 - 380 82 0
Telefax: 0355 - 380 82 50

Gebäudewirtschaft Cottbus GmbH Werbener Straße 3 03046 Cottbus		Bestandsaufmaß Gallincher Str. 11-12 03050 Cottbus	
Bauherr		Bauvorhaben	
Schnitt A-A Planbezeichnung		Leistungsphase	
bearbeitet ipeg Krause mbh <i>Mross</i>	Unterschrift	Datum 29.06.2010	
geprüft ipeg Krause mbh <i>Krause</i>	Unterschrift	Datum 29.06.2010	Maßstab 1 : 100 Plan-Nr. 6

Cottbus Hermann-Löns-Str. 14 und 15 SCHNITT A-A

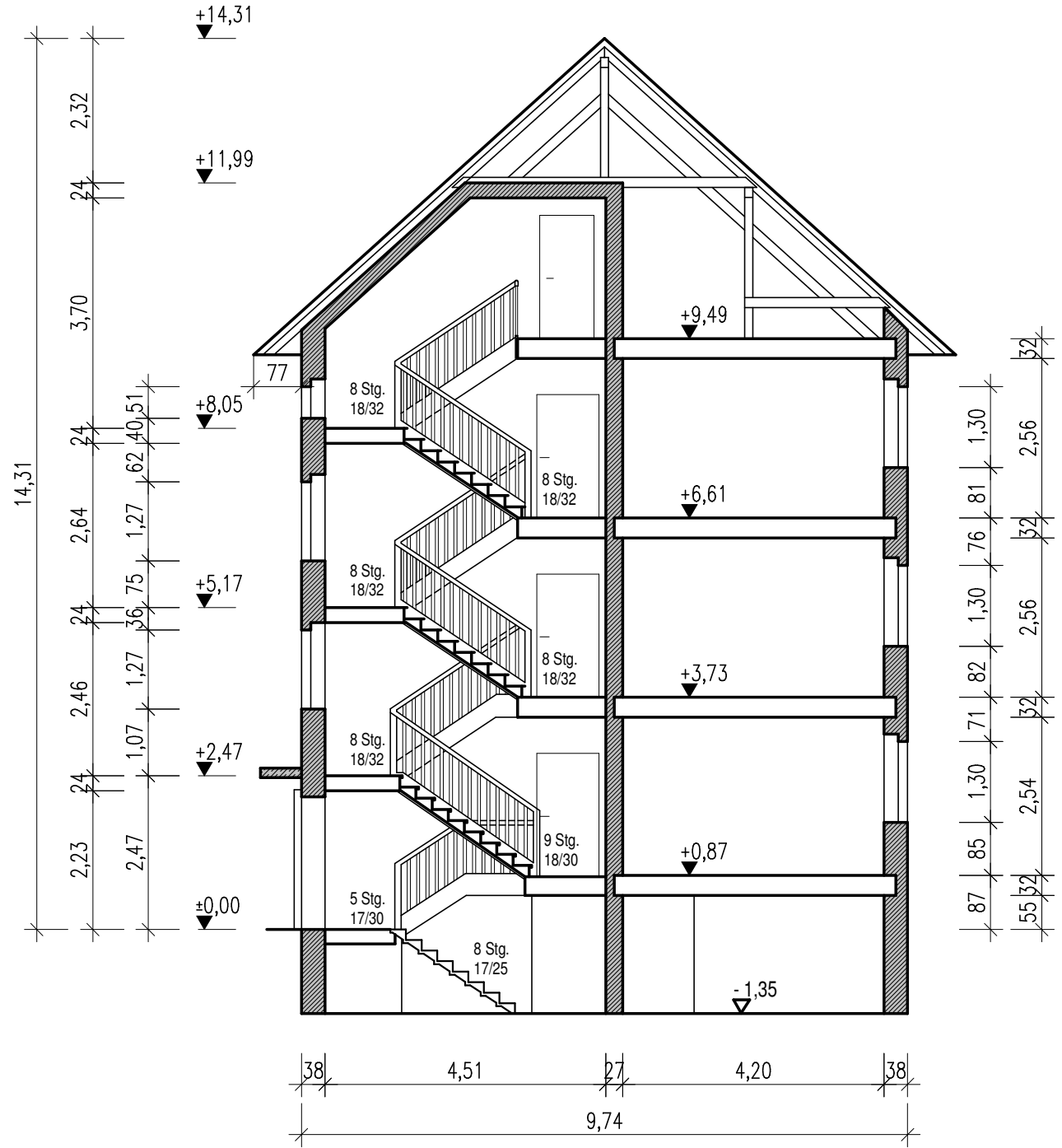

HINWEISE:

Alle Maße sind ca.-Maße und am Bau zu überprüfen, Im konkreten Fall sind die Planeintragungen örtlich abzugleichen.
Der Grundriss, Wandstärken etc. sind vorbehaltlich der möglichen Bautoleranzen und bautechnischen und statischen Erfordernissen.

Die angegebenen Fenstermaße sind lichte Leibungsinnenmaße, die Brüstungshöhen gelten ab OK vorh. FFB.
Die angegebenen Türmaße sind lichte Durchgangsmaße!

- Bestand
- Abbruch
- Neubau - Trockenbau/Mauerwerk

Änderungsindex	Datum	Beschreibung	bearbeitet
A	2014-11-27	Ergänzung Kellergeschoß	Krause

Alle Maße sind am Bau zu prüfen !

ipeg Ingenieur- und Projektentwicklungsgesellschaft Gunter Krause mbH
 Am Nordrand 40 03044 COTTBUS
 Telefon: 0355 - 488 76 13
 Telefax: 0355 - 488 76 15

Gebäudewirtschaft Cottbus GmbH Werbener Straße 3 03046 Cottbus	Bestandsaufmaß H.-Löns-Str. 14-15 03050 Cottbus
Bauherr	Bauvorhaben

Schnitt A-A		Leistungsphase	
bearbeitet <i>Jentsch</i>	Unterschrift	Datum 14.04.2010	
geprüft <i>Krause</i>	Unterschrift	Datum 17.06.2010	Maßstab 1 : 100
			Plan-Nr. 6

Cottbus Hermann-Löns-Str. 14 und 15 SCHNITT B-B

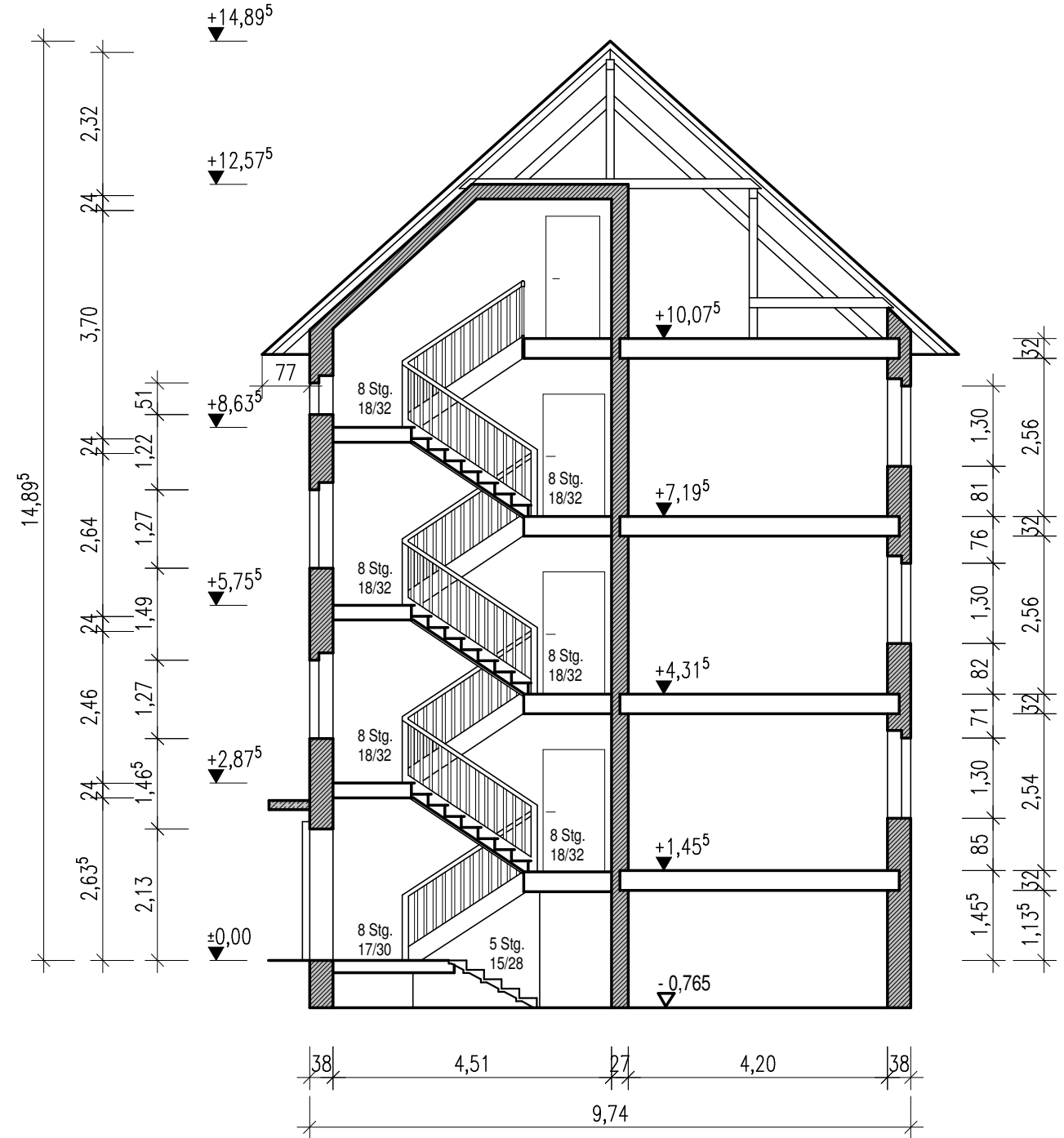

HINWEISE:

Alle Maße sind ca.-Maße und am Bau zu überprüfen, Im konkreten Fall sind die Planeintragungen örtlich abzugleichen.
Der Grundriss, Wandstärken etc. sind vorbehaltlich der möglichen Bautoleranzen und bautechnischen und statischen Erfordernissen.

Die angegebenen Fenstermaße sind lichte Leibungsinnenmaße, die Brüstungshöhen gelten ab OK vorh. FFB.
Die angegebenen Türmaße sind lichte Durchgangsmaße!

- Bestand
- Abbruch
- Neubau - Trockenbau/Mauerwerk

Änderungsindex	Datum	Beschreibung	bearbeitet
A	2014-11-27	Ergänzung Kellergeschoß	Krause

Alle Maße sind am Bau zu prüfen !

ipeg Ingenieur- und Projektentwicklungsgesellschaft Gunter Krause mbH
 Am Nordrand 40 03044 COTTBUS
 Telefon: 0355 - 488 76 13
 Telefax: 0355 - 488 76 15

Gebäudewirtschaft Cottbus GmbH Werbener Straße 3 03046 Cottbus	Bestandsaufmaß H.-Löns-Str. 14-15 03050 Cottbus
Bauherr	Bauvorhaben
Schnitt B-B	
Planbezeichnung	
ipeg Krause mbh bearbeitet <i>Jentsch</i>	Unterschrift
ipeg Krause mbh geprüft <i>Krause</i>	Unterschrift
14.04.2010	Datum
17.06.2010	Datum
1 : 100	Maßstab
7	Plan-Nr.



HOFANSICHT (NORDSEITE)



HINWEISE:

Alle Maße sind ca.-Maße und am Bau zu überprüfen.
Im konkreten Fall sind die Planeintragungen örtlich abzugleichen.
Der Grundriss, Wandstärken etc. sind vorbehaltlich der möglichen Baulöcher und bautechnischen und statischen Erfordernissen.

Die angegebenen Fenstermaße sind lichte Leubungsinnenmaße, die Erlüftungshöhen gelten als OK vorh. FF.B.
Die angegebenen Türmaße sind lichte Durchgangsmaße!

-  Bestand
-  Abbruch
-  Neubau - Trockenbau/Mauerwerk

Abtragungs-Nr.	Bezeichnung	Maße

Alle Maße sind am Bau zu prüfen!

CGG Cotbuser Gesellschaft für Gebäude-Verwaltung und -Instandhaltung mbH
Am Turm 14 · 03046 Cottbus
Telefon 0355 280 85 0
Telefax 0355 280 85 1

Gebäudewirtschaft Cotbus GmbH Bestandsaufmaß
Wertener Straße 3
03046 Cottbus

Hofansicht (Nordseite)

Gezeichnet	22.07.2010	Gezeichnet	
Geprüft		Geprüft	
Gezeichnet	22.07.2010	Gezeichnet	
Geprüft		Geprüft	

Maßstab: 1:100 Blatt: 0

STRABENANSICHT (OSTSEITE)



HINWEISE:

Alle Maße sind ca.-Maße und am Bau zu überprüfen.
Im konkreten Fall sind die Planeintragungen örtlich abzugleichen.
Der Grundriss, Wandstärken etc. sind vorbehaltlich der möglichen Bautoleranzen und bautechnischen und statischen Erfordernissen.

Die angegebenen Fenstermaße sind lichte Leibungsinnenmaße, die Brüstungshöhen gelten ab OK vorh. FFB.
Die angegebenen Türmaße sind lichte Durchgangsmaße!

- Bestand
- Abbruch
- Neubau - Trockenbau/Mauerwerk

Anzahl	Beschreibung

Alle Maße sind am Bau zu prüfen !

CGG Cottbuser Gesellschaft für Gebäude-entwertung und Stillstandslegung mbH
Am Turm 14 - 03046 Cottbus
Telefon: 0351 391 82 12

Gebäude: Cottbuser Gesellschaft für Gebäude-entwertung und Stillstandslegung mbH Werbenstr. 3 03046 Cottbus	Bestandsaufmaß
Strassenansicht (Ostseite)	
ipleg Krause mbH Mitarbeiter: 22.07.2010	Zeichner: 0
ipleg Krause mbH Mitarbeiter: 22.07.2010	Skala: 1:100

HOFANSICHT (SÜDSEITE)



HINWEISE:

Alle Maße sind ca.-Maße und am Bau zu überprüfen.
Im konkreten Fall sind die Planeintragungen örtlich abzugleichen.
Der Grundriss, Wandstärken etc. sind vorbehaltlich der möglichen Bautoleranzen und bautechnischen und statischen Erfordernissen.

Die angegebenen Fenstermaße sind lichte Leibungsinnenmaße, die Brüstungshöhen gelten ab OK vorh. FF.B.
Die angegebenen Türmaße sind lichte Durchgangsmaße!

- Bestand
- Abbruch
- Neubau - Trockenbau/Mauerwerk

Anzahl	Einheit	Bezeichnung	Maße

Alle Maße sind am Bau zu prüfen !

CGG Cottbuser Gesellschaft für Gebäude-
Erneuerung und Sanierung mbH
Am Turm 14 · 03046 Cottbus
Telefon 030 380 82 0
Fax 030 380 82 10

Gebäudewirtschaft Cottbus GmbH
Werbenr Straße 3
03046 Cottbus

Bestandsaufmaß

Hofansicht (Südseite)

IPHG Klausur mbH	22.07.2010		
IPHG Klausur mbH	22.07.2010	1:100	0

Cottbus
Gallincher Str. 11 und 12
HOFANSICHT (OSTSEITE)

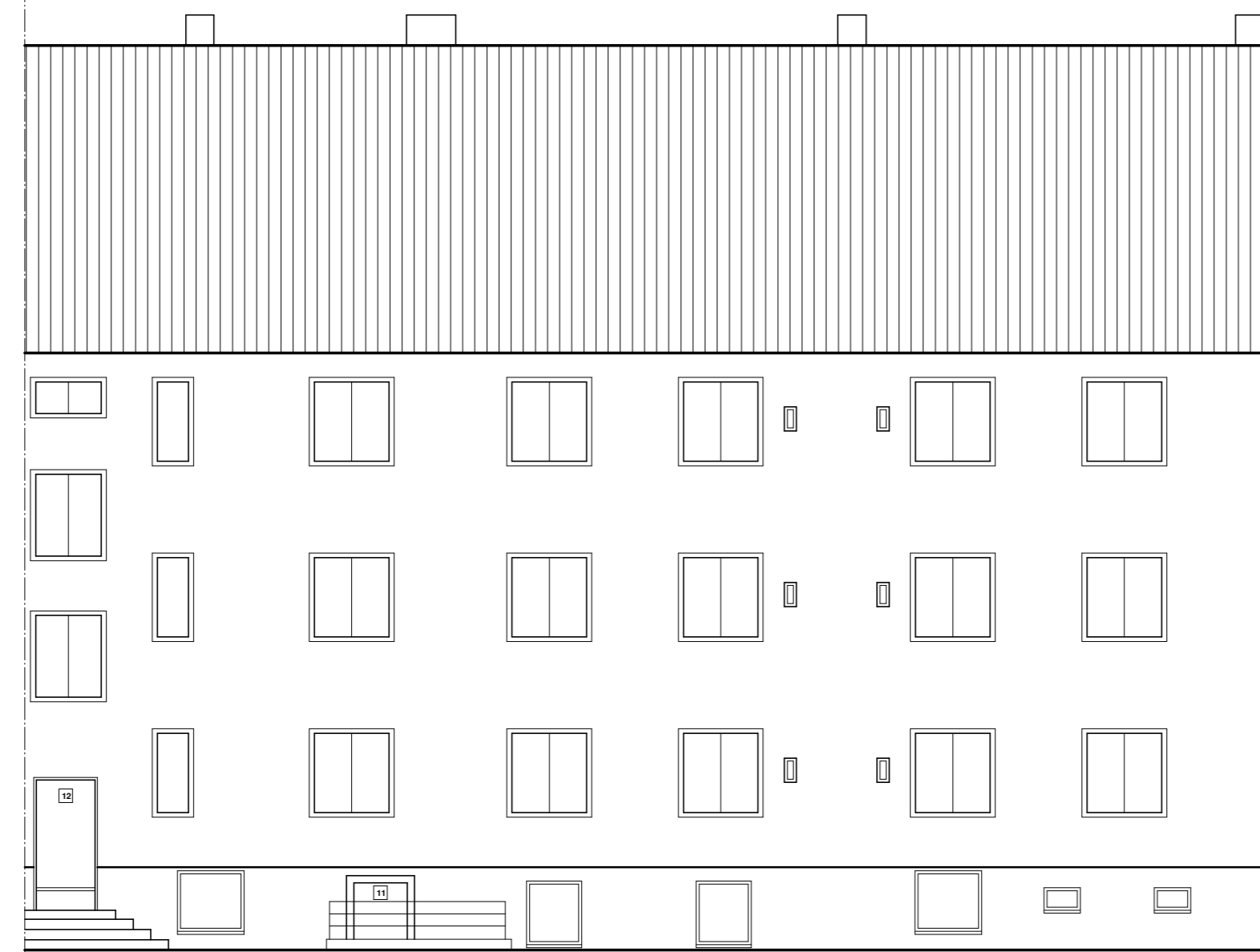

HINWEISE:

Alle Maße sind ca.-Maße und am Bau zu überprüfen.
Im konkreten Fall sind die Pläneintragungen örtlich
abzugleichen.
Der Grundriss, Wandstärken etc. sind vorbehaltlich
der möglichen Bautoleranzen und bautechnischen
und statischen Erfordernissen.

Die angegebenen Fenstermaße sind lichte Leibungsinnen-
maße, die Brüstungshöhen gelten ab OK vorh. FFB.
Die angegebenen Türmaße sind lichte Durchgangsmaße!

- Bestand
- Abbruch
- Neubau - Trockenbau/Mauerwerk

Bestandsnr.	Bestand	Abbruch	Neubau

Alle Maße sind am Bau zu prüfen !

CGG Cottbuser Gesellschaft für Gebäude-
renovierung und Sanierung mbH
Am Turm 14 ... 03046 Cottbus
Telefon: 0355 38 82 01
Telefax: 0355 38 82 02

Gebäudewirtschaft Cottbus GmbH Werbener Straße 3 03046 Cottbus	Bestandsaufmaß Gallincher Str. 11-12 03050 Cottbus
--	--

Hofansicht (Ostseite)		Zeichnung	
Gezeichnet	M. Krawinkel	Datum	29.06.2010
Geprüft	A. Krawinkel	Skala	1:100
Blatt		9	

Cottbus
Gallincher Str. 11 und 12
STRABENANSICHT (WESTSEITE)

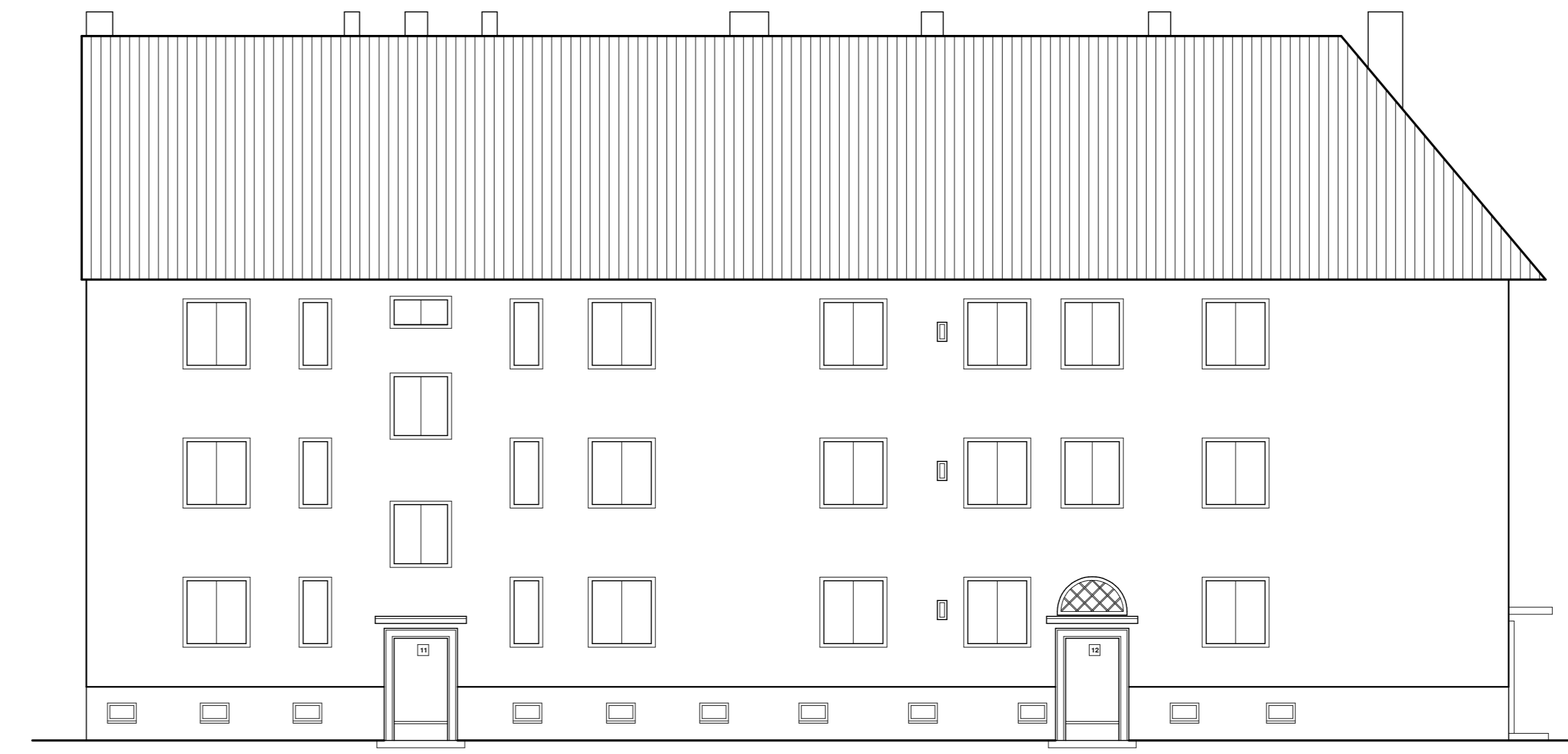

HINWEISE:

Alle Maße sind ca.-Maße und am Bau zu überprüfen.
Im konkreten Fall sind die Pläneintragungen örtlich
abzugleichen.
Der Grundriss, Wandstärken etc. sind vorbehaltlich
der möglichen Bautoleranzen und bautechnischen
und statischen Erfordernissen.

Die angegebenen Fenstermaße sind lichte Leibungsinnen-
maße, die Brüstungshöhen gelten ab OK vorh. FFB.
Die angegebenen Türmaße sind lichte Durchgangsmaße!

- Bestand
- Abbruch
- Neubau - Trockenbau/Mauerwerk

Bestandsnr.	Bestand	Abbruch	Neubau

Alle Maße sind am Bau zu prüfen !

CGG Cottbuser Gesellschaft für Gebäude-
renovierung und Sanierung mbH
Am Turm 14 ... 03046 Cottbus
Telefon: 0355 38 82 01
Telefax: 0355 38 82 02

Gebäudewirtschaft Cottbus GmbH Werbener Straße 3 03046 Cottbus	Bestandsaufmaß Gallincher Str. 11-12 03050 Cottbus
--	--

Straßenansicht (Westseite)		Zeichnung	
Gezeichnet	M. Krawinkel	Datum	29.06.2010
Geprüft	A. Krawinkel	Skala	1:100
Blatt		7	

HOFANSICHT (WESTSEITE)

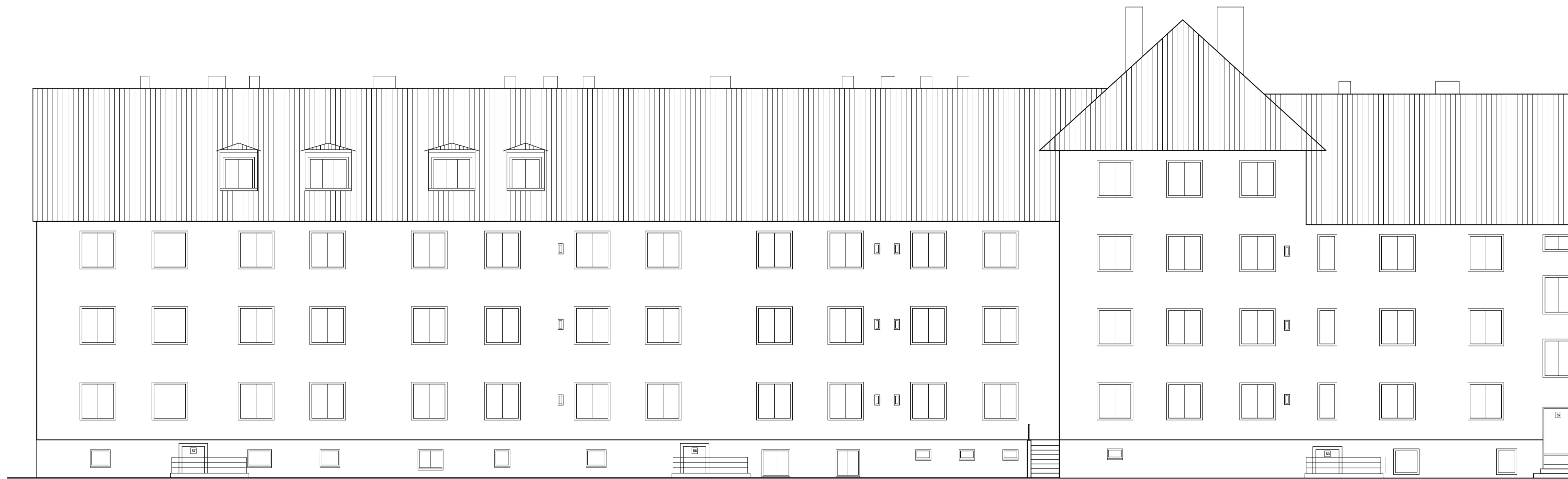

HINWEISE:

Alle Maße sind ca.-Maße und am Bau zu überprüfen.
Im konkreten Fall sind die Planeintragen örtlich abzugleichen.
Der Grundriss, Wandstärken etc. sind vorbehaltlich der möglichen Baulerellen und bautechnischen und statischen Erfordernissen.

Die angegebenen Fenstermaße sind lichte Leibungsinnenmaße, die Brüstungshöhen gelten ab OK vorh. FFB.
Die angegebenen Türmaße sind lichte Durchgangsmaße!

- Bestand
- Abbruch
- Neubau - Trockenbau/Mauerwerk

Änderung	Datum	Beschreibung	bestellt

Alle Maße sind am Bau zu prüfen !

CGG Cottbuser Gesellschaft für Gebäude-erneuerung und Stadtentwicklung mbH
Am Turm 14 ... 03046 Cottbus
Telefon: 0355 - 380 82 0
Telefax: 0355 - 380 82 50

Gebäudewirtschaft Cottbus GmbH
Werbener Straße 3
03046 Cottbus

Bestandsaufmaß

Blatt: Hofansicht (Westseite)
ipog Krause mbH
autorisiert: *Mross* | Datum: 22.07.2010
ipog Krause mbH
gezeichnet: *Krause* | Datum: 22.07.2010 | Maßstab: 1:100 | Plan-Nr.: 0